Aux arbres citoyens

Yannick Noah
Transcription : Ph. Heymes
V2

♩ = 140

Dm *Guitare*

Dm

1.Le ci-ment dans les plaines Coule jus qu'aux mon-tagnes Poi

5 C B♭ Dm

son dans les fon-taines Dans nos cam-pagnes 2.De cy-clones en ra-fales Notre his-

8 C B♭ Dm

toire prend l'eau Res-te notre i-dé al__ Faire les beaux O - a-y-ia i-o__ a-y-

13 C B♭ Dm C B♭

ia i-o a-y-ia io O - a-y-ia i-o__ a-y-ia i-o a-y-ia io 3.Sach'

19 Dm C B♭

ter de l'air en barre Rem-plir la bal-ance Quel-ques pé-tro dol lars Con-tre l'ex-is-tence 4.De

23 Dm C

l'é-qua-teur aux pôles Ce poids__ sur nos é-paules De squat ters é phé mères_ Main-te-nant

26 B♭ Dm C B♭

c'est plus drôle__ Puis qu'il faut chan-ger les choses Aux arbres ci-to-yens!

31 Dm C B♭ Dm

Il est grand temps qu'on pro-pose Un monde pour de-main!

36 C B♭ Dm

5.Aux ar-bres ci-to-yens Quel-ques

40 C B♭

baffes à prendre La veille est pour de main_ Des baffes à rendre 6.Faire_

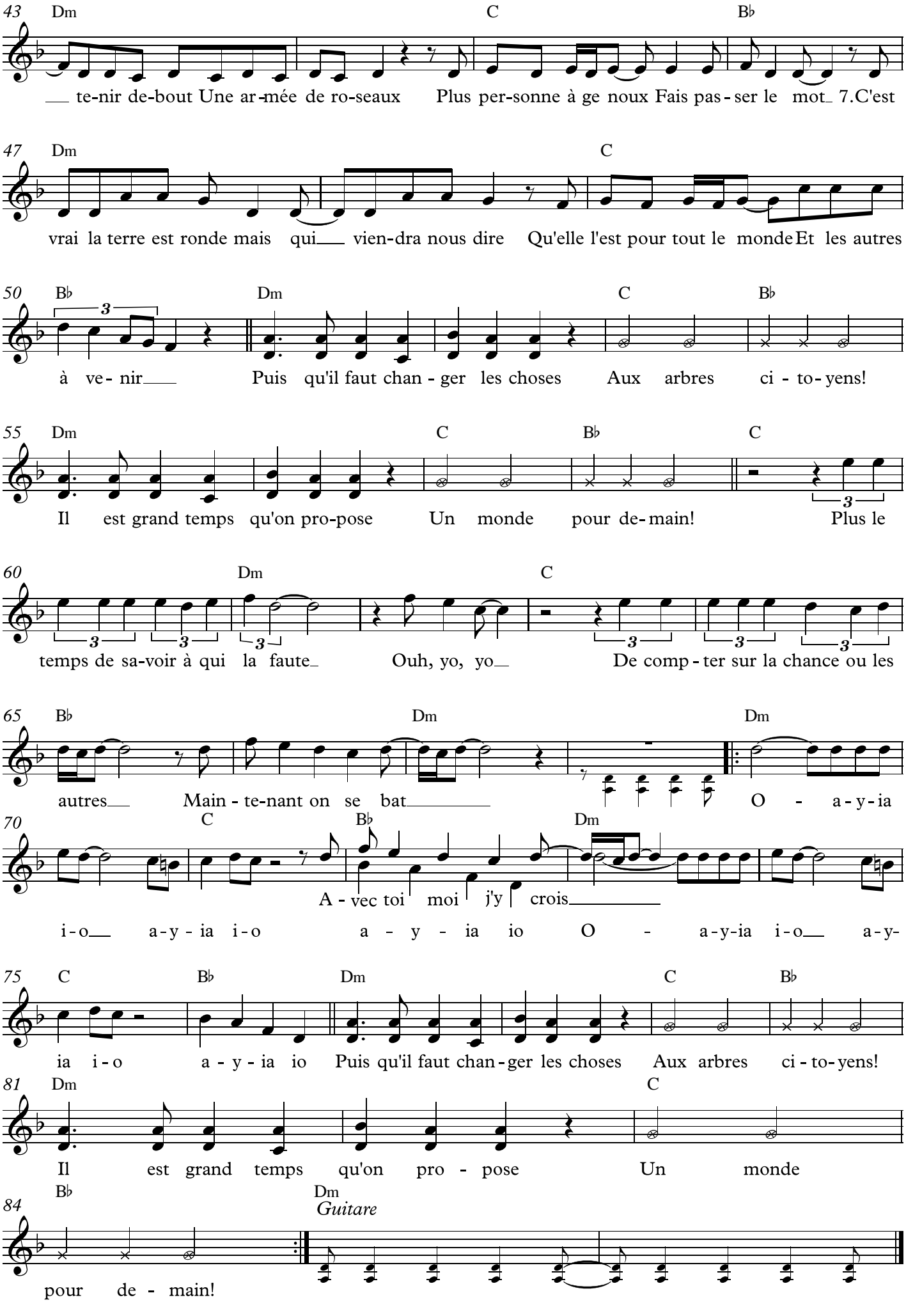
43 Dm C B♭
__ te-nir de-bout Une ar-mée de ro-seaux Plus per-sonne à ge noux Fais pas-ser le mot_ 7.C'est
47 Dm C
vrai la terre est ronde mais qui__ vien-dra nous dire Qu'elle l'est pour tout le monde Et les autres
50 B♭ Dm C B♭
3
à ve-nir__ Puis qu'il faut chan-ger les choses Aux arbres ci-to-yens!
55 Dm C B♭ C
Il est grand temps qu'on pro-pose Un monde pour de-main! Plus le
60 Dm C
3 3 3 3 3
temps de sa-voir à qui la faute_ Ouh, yo, yo__ De comp-ter sur la chance ou les
65 B♭ Dm Dm
autres__ Main-te-nant on se bat_____ O - a-y-ia
70 C B♭ Dm
A-vec toi moi j'y crois_____
i-o__ a-y-ia i-o a - y - ia io O - a-y-ia i-o__ a-y-
75 C B♭ Dm C B♭
ia i-o a - y - ia io Puis qu'il faut chan-ger les choses Aux arbres ci-to-yens!
81 Dm C
Il est grand temps qu'on pro - pose Un monde
84 B♭ Dm
Guitare
pour de - main!