Conjugaison

4

Compétence : Conjuguer les verbes à l'imparfait

1

Relire la leçon ou/et regarder la vidéo



2

Jeu de manipulation

vous	finiss	aient
j'	aim	ions

Associe les cartes « pronom », « radical » et « terminaison » pour conjuguer à l'imparfait

3

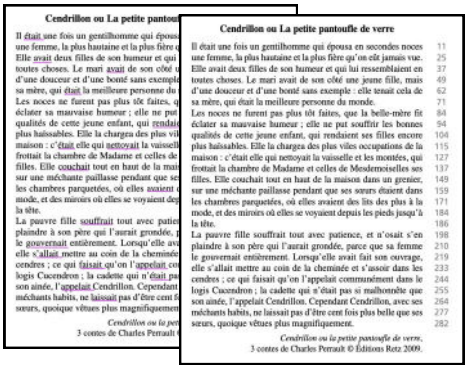

Cendrillon ou La petite pantoufle de verre

Il était une fois un gentilhomme qui épousa en secondes noces une femme, la plus hautaine et la plus fière qu'on eût jamais vue. Elle avait deux filles de son humeur et qui lui ressemblaient en toutes choses. Le mari avait de son côté une jeune fille, mais d'une douceur et d'une bonté sans exemple : elle tenait cela de sa mère, qui était la meilleure personne du monde.

Les noces ne furent pas plus tôt faites, que la belle-mère fit éclater sa mauvaise humeur ; elle ne put souffrir les bonnes qualités de cette jeune enfant, qui rendaient ses filles encore plus haïssables. Elle la chargea des plus viles occupations de la maison : c'était elle qui nettoyait la vaisselle et les montées, qui frottait la chambre de Madame et celles de Mesdemoiselles ses filles. Elle couchait tout en haut de la maison dans un grenier, sur une méchante paillasse pendant que ses sœurs étaient dans les chambres parquetées, où elles avaient des lits des plus à la mode, et des miroirs où elles se voyaient depuis les pieds jusqu'à la tête.

La pauvre fille souffrait tout avec patience, et n'osait s'en plaindre à son père qui l'aurait grondée, parce que sa femme le gouvernait entièrement. Lorsqu'elle avait fait son ouvrage, elle s'allait mettre au coin de la cheminée et s'assoir dans les cendres ; ce qui faisait qu'on l'appelait communément le logis Cucendron ; la cadette qui n'était pas si malhonnête que son aînée, l'appelait Cendrillon. Cependant Cendrillon, avec ses méchants habits, ne laissait pas d'être cent fois plus belle que ses sœurs, quoique vêtues plus magnifiquement.

Cendrillon ou la petite pantoufle de verre,
3 contes de Charles Perrault © Éditions Retz 2009.

	avoir	être	ressembler	appeler

Entrainement

1. Cherche les formes verbales des verbes à l'imparfait dans le texte «Cendrillon». Tu peux vérifier à l'aide du texte corrigé.

2. Complète d'abord la grille de verbes à l'aide des formes verbales des verbes du texte puis complète toute la grille avec les formes verbales manquantes.

Essai 1

Conjugaison

4

Compétence : Conjuguer les verbes à l'imparfait

4	**Tutorat** - Correction de la fiche essai 1 avec un camarade
5	**Entrainement** quizinière® MW4R8N
	Essai 2

6	**Remédiation** - Correction de la fiche essai 2 avec l'enseignant - Relire la leçon - Entrainement :  maitresse megane
	Essai 3